



La Positiva
Seguros



Seguros Rurales



La Positiva Seguros

¿Quiénes somos?

La Positiva Seguros es una compañía con más de 70 años de experiencia en el mercado asegurador peruano y con más de **3,000,000** de asegurados en todo el Perú.

Somos actualmente una empresa en constante desarrollo e innovación y la mejor opción para satisfacer las necesidades de protección de nuestros clientes.



La Positiva Seguros y Reaseguros ofrece seguros de bienes patrimoniales, accidentes y de salud.

La Positiva Vida ofrece seguros de vida, accidentes de trabajo, seguros previsionales y renta de jubilación.

La Positiva
Seguros

Presencia Nacional

En Perú

*"Arequipa
"Cajamarca
"Chiclayo
"Chimbote
"Cusco
"Lima
"Trujillo*

*"Huancayo
"Ica
"Iquitos
"Juliaca
"Piura
"Pucallpa
"Tacna*



La Positiva
Seguros

Organización Seguros Rurales

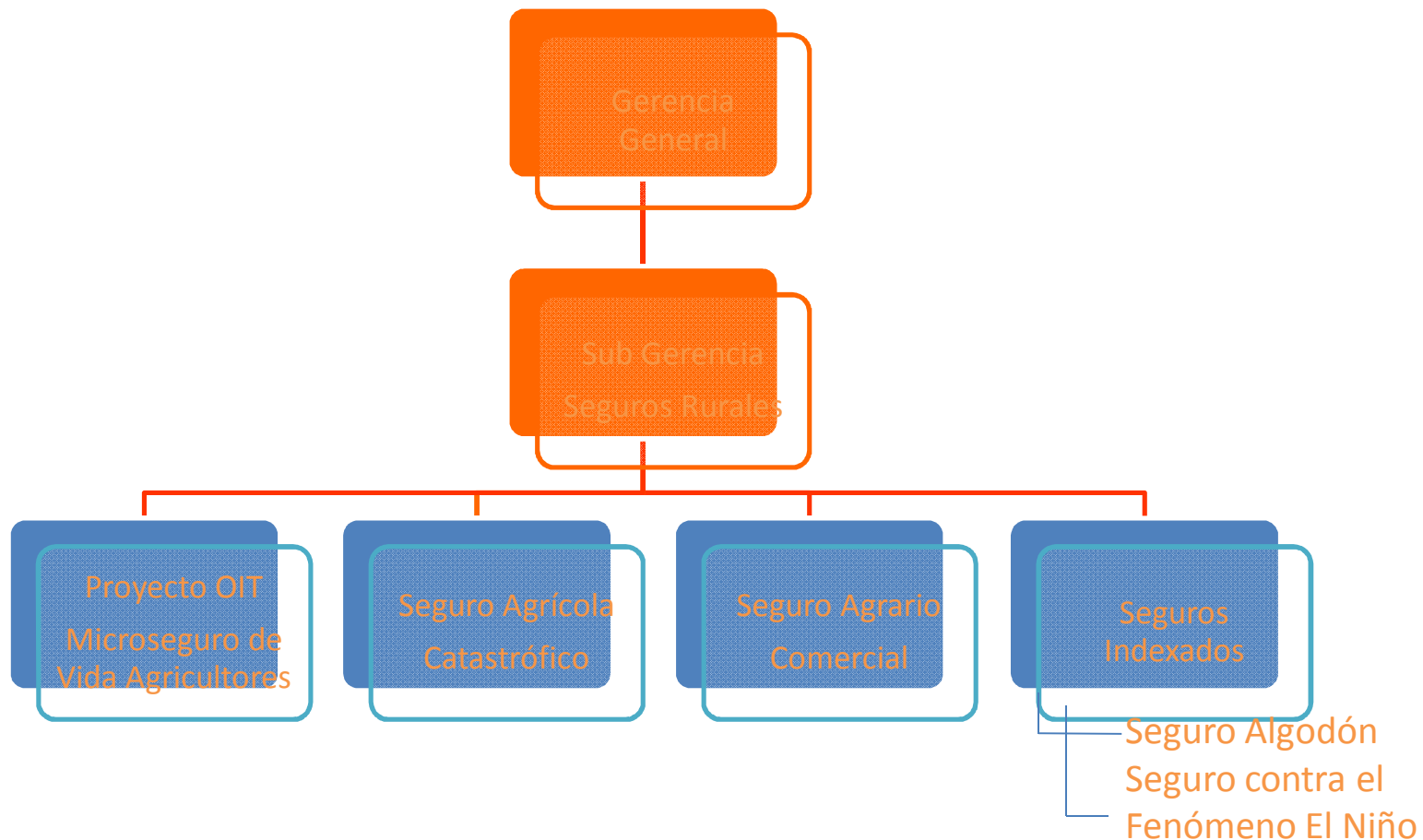

Innovación

Seguros Indexados

1. **Seguro contra el Fenómeno El Niño (Temperatura del mar)**
2. Seguro agrario para algodón (Rendimiento)
3. Seguro agrícola catastrófico (Rendimiento - MINAG)
4. Seguro agrario en base a estaciones meteorológicas (en proceso de desarrollo).
5. Seguro contra terremoto (en proceso de desarrollo).

Seguros Tradicionales

1. Microseguro de vida para agricultores
2. Seguro agrícola comercial

Posicionamiento de seguros innovadores

Seguros tradicionales

- Pago = f (pérdida generada)
- Requiere evaluación de daño.
- Baja penetración.
- Alto costo administrativo.
- Desembolso lento y costoso.

Seguros Indexados

- Pago = f (ocurrencia de un evento)
- Desembolso rápido.
- Alta penetración.
- Reducción de los costos administrativos.
- No es aplicable a todos los riesgos.

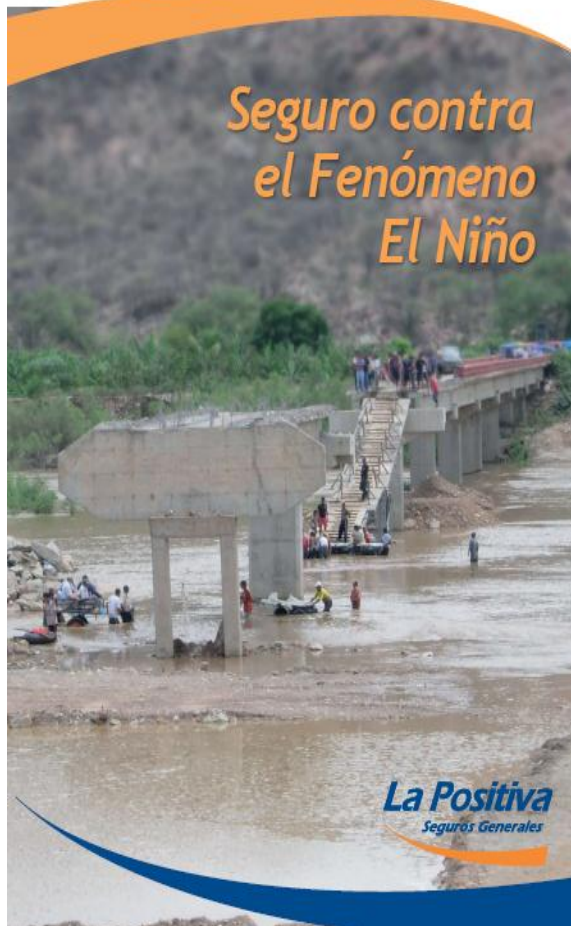

Seguro Indexado contra el Fenómeno El Niño

La Positiva
Seguros

Innovación: El Seguro contra Fenómeno El Niño

GlobalAgRisk, desarrollo el Índice del Niño, con el apoyo de la Fundación Bill y Melinda Gates en 2009.

El índice tiene las siguientes características:

- 1) Utiliza la temperatura del mar para pronosticar el fenómeno.
- 2) Realiza el pronóstico antes de que ocurra los fenómenos extremos.
- 3) Se consolida como un seguro contingente.

El seguro se inicia a vender en el 2010

Seguro contra el Fenómeno El Niño

¿Qué es el Seguro contra el Fenómeno El Niño?

- Seguro que ayuda a mitigar posibles pérdidas económicas y de ingresos causadas por un Fenómeno El Niño extremo.
- El siniestro ocurre cuando el promedio de la temperatura de la superficie del mar es superior a la temperatura establecida en la póliza.
- La indemnización se paga antes de la ocurrencia del Fenómeno El Niño extremo.
- La suma o monto asegurado es determinada por el asegurado.

Seguro contra el Fenómeno El Niño

Correlación de la temperatura del mar con las precipitaciones extremas en la costa norte del Perú durante los años 1982-83 y 1997-98

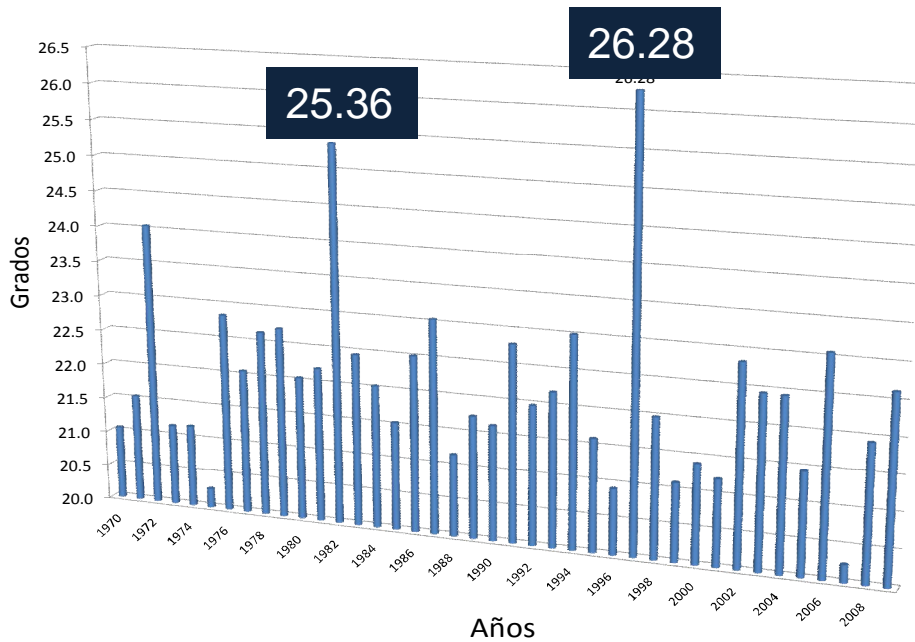

Temperatura

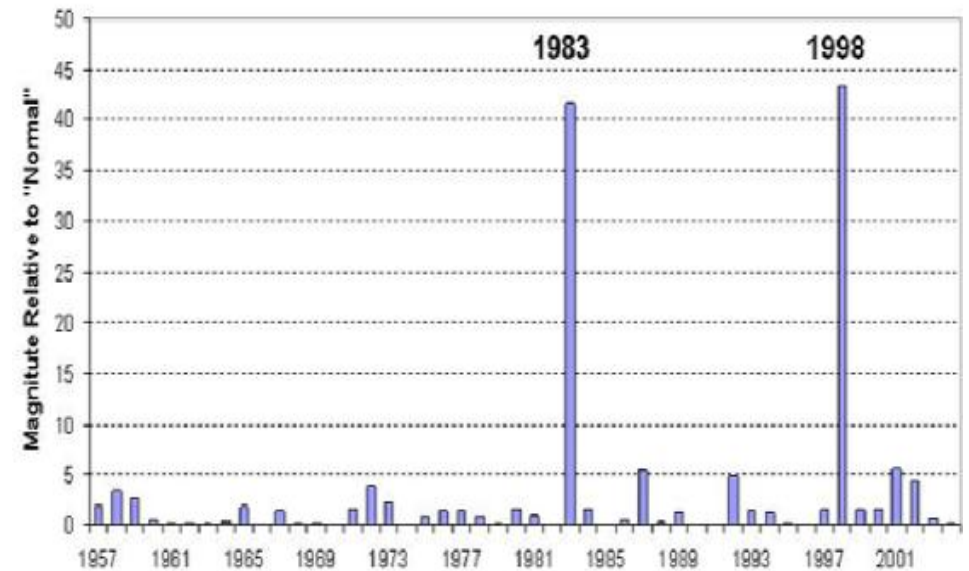

Precipitaciones

Seguro contra el Fenómeno El Niño

¿Cómo se determina la temperatura de la superficie del mar?

La temperatura de la superficie del mar se obtiene del reporte elaborado por el Centro de Predicción del Clima de EE.UU.. NOAA publicada <http://www.cpc.noaa.gov/data/indices/sstoi.indices>. Dicha temperatura deberá corresponder a la zona Niño 1.2

Región El Niño 1.2 frente a la costa del Perú

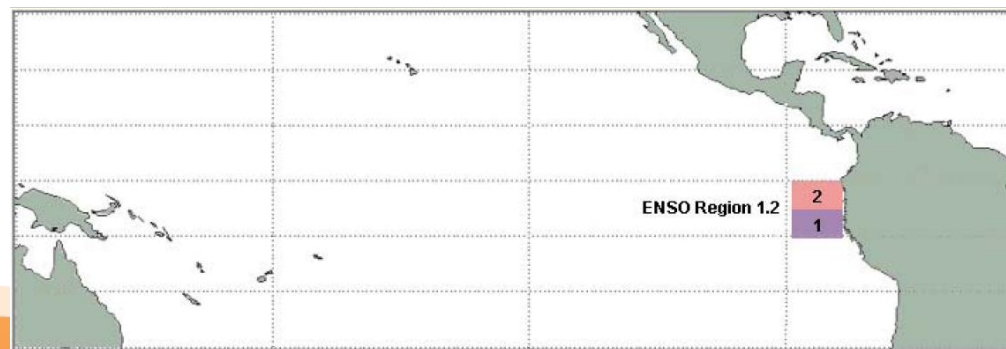

Seguro contra el Fenómeno El Niño

Características del Contrato de Seguro

1. Posibilidad de contratar el seguro por tres años con una misma tasa.
1. Descuento de 5% en la prima del siguiente año en caso no hubiese siniestro.
2. Garantizamos un pago mínimo de 5% de la suma asegurada si se activa la indemnización.

Seguro contra el Fenómeno El Niño

Calculo de la Indemnización

Monto Asegurado X (TSM . Temp. según contrato: 23.5 o 24 o 24.5)
(27 . Temp. según contrato: 23.5 o 24 o 24.5)

TSM= Temperatura de la Superficie del mar

Seguro contra el Fenómeno El Niño

Opciones de contrato

Opciones de Contrato (°C)	Tasa (Inc. IGV y Gastos de Emisión (%))	Rango de TSM* que obliga al pago de indemnización correspondiente e al 5% de la suma asegurada (°C)	Rango de TSM* que obliga al pago de indemnización correspondiente a un pago lineal de acuerdo a la formula** (°C)	TSM* máxima que obliga al pago del 100% de la suma asegurada (°C)
23.5	15.5	23.51 . 23.67	23.68 -26.99	27
24	11.25	24.01. 24.15	24.16 -26.99	27
24.5	10	24.51 . 24.62	24.63. 26.99	27

Seguro contra el Fenómeno El Niño

Ejemplo de contratos

- Seguro adquirido en enero de 1997.
- La temperatura superficial del mar de noviembre y diciembre de 1997 fue 26.28° C

Índice Disparador Mínimo ° C	Índice Disparador Máximo ° C	Monto Asegurado	Tasa de la Prima	Prima	% de Pago	Pago del Seguro según SST 97/98
24.5	27	S/. 10'000,000	10%	S/. 1'000,000	71%	S/. 7'100,000
24	27	S/. 10'000,000	11.25%	S/. 1'125,000	76%	S/. 7'600,000
23.5	27	S/. 10'000,000	15.50%	S/. 1'550,000	79%	S/. 7'900,000

Cientes Potenciales



El Pago adelantado permite adaptarse a último momento, por ejemplo el Gobierno podría utilizar las indemnizaciones para....

- ” Reforzar las inversiones, que son las infraestructuras (puentes, canales, drenes, hospitales, colegios) más vulnerables y de esa manera evitar que se destruyan totalmente.
- ” Comprar artículos de primera necesidad: como alimentos, medicinas, baños, agua, reservorios, ollas y platos.
- ” Poner a disposición o alquilar maquinaria pesada para facilitar el comercio y la comunicación entre los pueblos afectados



Seguro contra el Fenómeno El Niño

Cronograma de venta del seguro y pago de indemnizaciones

Año 1-2011

Enero	Periodo de venta hasta el 31 de enero del 2011
Febrero- Octubre	El seguro ya está contratado para posibles eventos severos.
Noviembre – Diciembre	La información de la temperatura de la superficie del mar para El Niño 1.2 de los meses de noviembre y diciembre es usada para calcular el índice y los pagos.

Año 2 -2012

Enero	Las indemnizaciones se pagan antes de que ocurran posibles daños y pérdidas.
Febrero – Abril	Si la temperatura de la superficie del mar supera el índice, se esperan inundaciones catastróficas en la región.

Periodo de compra y pago de indemnización del Seguro

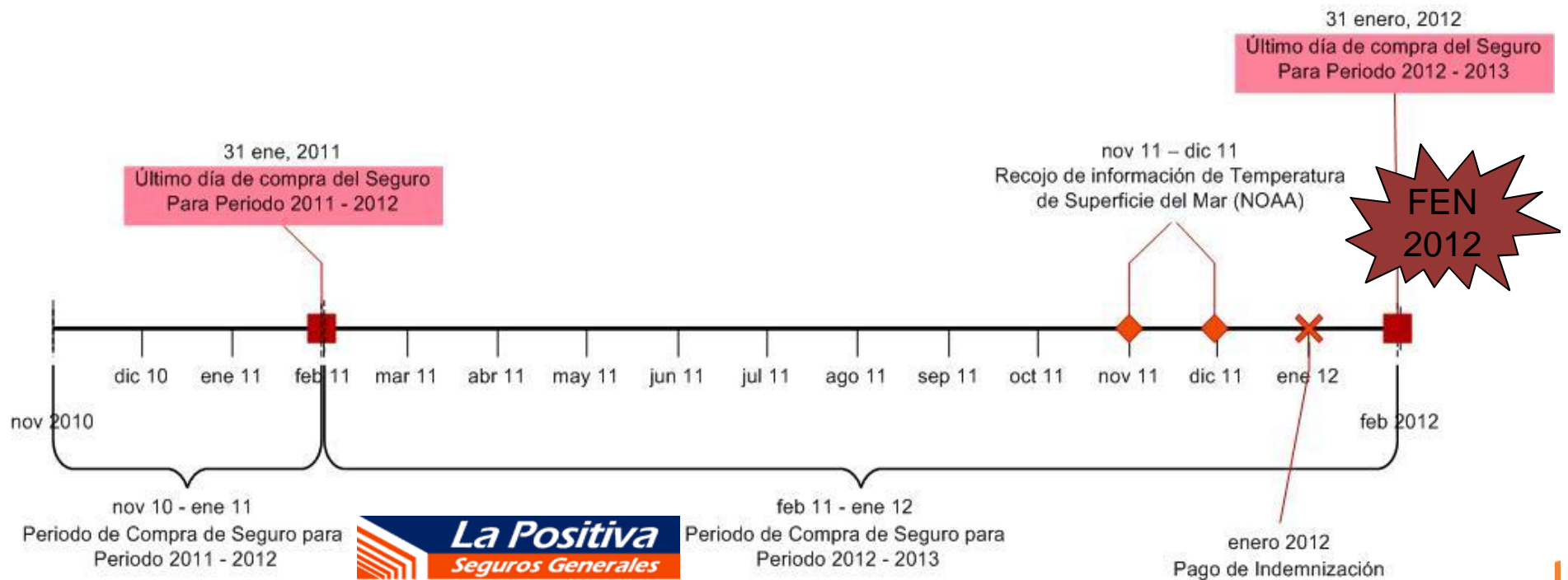

El pago adelantado permite al usuario utilizar el dinero para realizar tareas de emergencia y prevención, lo cual ayudará a hacer frente a un evento del Niño extremo.

Justificación del uso del Seguro

Transfiere riesgos a entidades especializadas en su gestión

Estabiliza los ingresos y patrimonio de productores y de la región en general

Permite mayor acceso al crédito

Reduce cargas financieras para el Estado

Permite menor incertidumbre en las decisiones de producción

Incentiva la inversión en el sector.

LA POSITIVA

TU TRANQUILIDAD

Dra. Lourdes del Carpio

Sub Gerente de Seguros Rurales

ldelcarpio@lapositiva.com.pe

Teléfono: (01) 211-0262

RPC 975134868

Jorge Torres

Analista de Seguros Rurales

jtortesv@lapositiva.com.pe

Teléfono: (01) 211-0171

RPC 999667329

La Positiva
Seguros