

## **INFORME TRIMESTRAL DEL SISTEMA ASEGURADOR – PRIMER TRIMESTRE 2022**

### **Situación del Sector**

Al cierre del primer trimestre de 2022, son 18 las empresas que operan en el sistema asegurador peruano. Según la clasificación de la SBS, 7 empresas están dedicadas a los ramos de Riesgos Generales y de Vida, 7 exclusivamente al ramo de Riesgos Generales y 4 exclusivamente al ramo de Vida. No obstante, 2 empresas de este último grupo obedecen a que los seguros de vida operan de manera independiente del resto de su grupo empresarial.

En cuanto a la penetración del sistema asegurador peruano (ratio primas/PBI), se estima que este indicador se mantuvo en 2%. Por otro lado, se calcula que la densidad del mercado de seguros (prima anual per cápita) se ubica alrededor de los US\$ 148, nivel superior a lo registrado al cierre de 2021 (US\$ 133 por habitante). Al respecto, cabe mencionar que el incremento de este indicador durante el primer trimestre se debió en parte a la disminución del tipo de cambio.

A nivel del sistema, las primas de seguros netas anualizadas registraron el monto de S/ 18,396 millones, cifra que representa un incremento de 27.6% respecto a marzo de 2021 (S/ 14,420 millones). Asimismo, el indicador de variación del volumen, que busca reflejar el ritmo de crecimiento/decrecimiento aislando el efecto del tipo de cambio al expresar el total de primas en una sola moneda, muestra una variación anual de +23.7%.

Cabe mencionar además que si – a fin de aislar el efecto de la inflación - se analiza la variación anual de las primas anualizadas del sector partir de soles constantes (IPC Dic 2021 = 100), se obtiene un incremento de 21.5% en los últimos 12 meses.

Respecto a marzo de 2021, las primas anualizadas registraron las siguientes variaciones a nivel de ramos: Riesgos Generales: +20.1%, Accidentes y Enfermedades: +13.4%, Seguros de Vida: +23.5%, Seguros del SPP: +70.4%. De esta manera, cada ramo cerró el trimestre con el siguiente nivel de primas anualizadas: Riesgos Generales: S/ 6,514 millones, Accidentes y Enfermedades: S/ 2,324 millones, Seguros de Vida: S/ 5,995 millones, Seguros del SPP: S/ 3,563 millones.

Con relación a los siniestros de primas de seguros netos anualizados, el monto de estos cerró el trimestre en S/ 10,426 millones, registrando un incremento de 26.6% respecto a marzo de 2021. Cabe mencionar que los ramos de Vida explican el 62.8% del monto total de los siniestros anualizados: Seguros de Vida con una participación del 23.1%, y Seguros asociados al SPP con una participación del 39.7%.

La siniestralidad directa anualizada del sector cerró el trimestre en el nivel de 56.7%, mientras que la siniestralidad retenida anualizada culminó el periodo en 49.2%. Ambos valores son inferiores a lo registrado al cierre de 2021 (59.3% y 52.9%, respectivamente).

Finalmente, considerando tanto el tipo de cambio nominal como el supuesto de tipo de cambio constante, la dolarización de las primas de seguros registró una tendencia mixta durante el primer trimestre de 2022. Mientras la dolarización con tipo de cambio nominal descendió de 38.8% a 37.4%, la dolarización con tipo de cambio constante mostró una ligera tendencia creciente, iniciando el periodo en 32.2% y terminando en 32.6%.

### Primas de Seguros Netas Anualizadas (% del PBI)

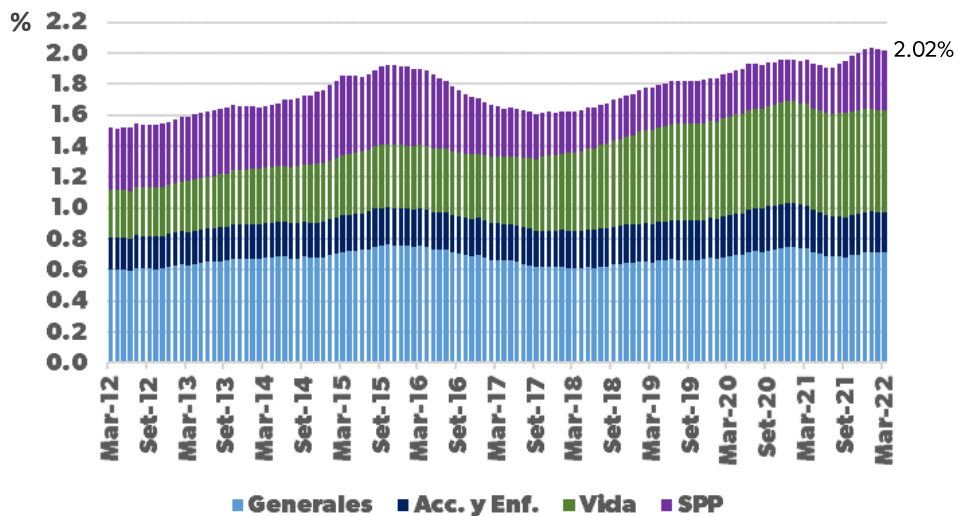

Fuentes: SBS, BCRP  
Elaboración: APESEG

### Primas de Seguros Netas Anualizadas (Estructura Porcentual %)

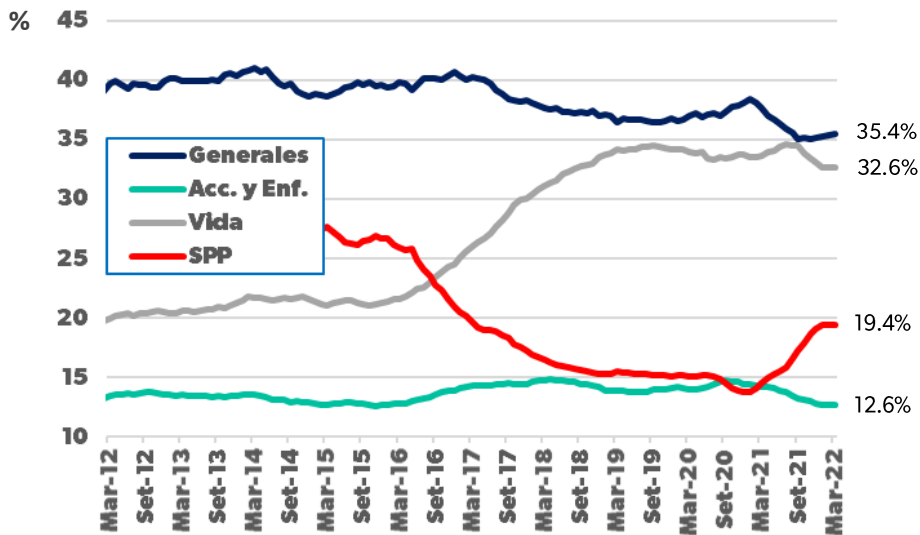

Fuente: SBS  
Elaboración: APESEG

### Densidad en Perú (Prima promedio por habitante, Dólares)

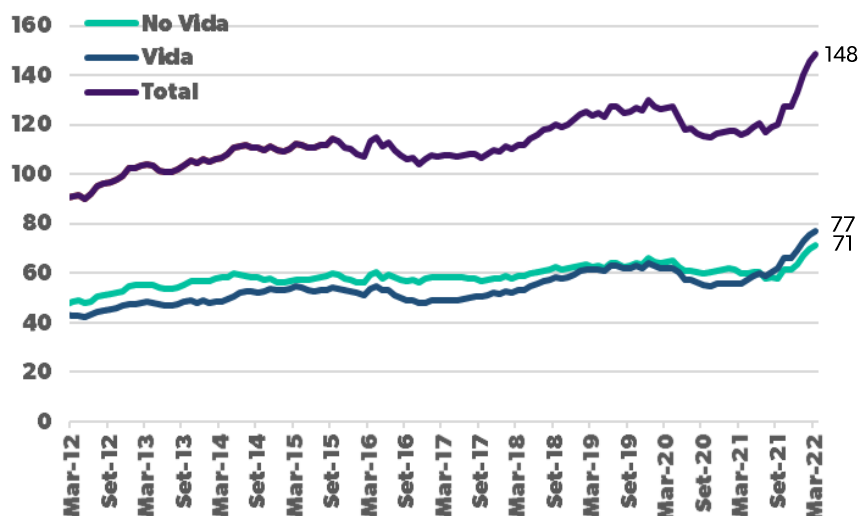

Fuentes: SBS, INEI  
 Elaboración: APESEG

### Primas de Seguros Netas Anualizadas, Miles de dólares

| Ramo                             | 2018             |              | 2019             |              | 2020             |              | 2021             |              | 1T 2022          |              |
|----------------------------------|------------------|--------------|------------------|--------------|------------------|--------------|------------------|--------------|------------------|--------------|
|                                  | Monto            | %            | Monto            | %            | Monto            | %            | Monto            | %            | Monto            | %            |
| <b>Generales</b>                 | <b>1,446,278</b> | <b>37.0</b>  | <b>1,555,452</b> | <b>36.8</b>  | <b>1,516,774</b> | <b>38.0</b>  | <b>1,588,280</b> | <b>35.1</b>  | <b>1,659,167</b> | <b>35.4</b>  |
| Vehículos                        | 419,444          | 10.7         | 435,720          | 10.3         | 360,512          | 9.0          | 376,028          | 8.3          | 387,459          | 8.3          |
| Incendio y Líneas Aliadas        | 439,542          | 11.2         | 485,070          | 11.5         | 515,890          | 12.9         | 513,091          | 11.3         | 552,412          | 11.8         |
| Otros                            | 587,292          | 15.0         | 634,662          | 15.0         | 640,372          | 16.0         | 699,162          | 15.4         | 719,296          | 15.3         |
| <b>Accidentes y Enfermedades</b> | <b>557,231</b>   | <b>14.3</b>  | <b>593,923</b>   | <b>14.0</b>  | <b>577,505</b>   | <b>14.5</b>  | <b>581,113</b>   | <b>12.8</b>  | <b>593,156</b>   | <b>12.6</b>  |
| Asistencia Médica                | 328,574          | 8.4          | 367,390          | 8.7          | 380,149          | 9.5          | 382,527          | 8.4          | 388,506          | 8.3          |
| Otros                            | 228,656          | 5.9          | 226,533          | 5.4          | 197,355          | 4.9          | 198,586          | 4.4          | 204,651          | 4.4          |
| <b>Vida</b>                      | <b>1,307,485</b> | <b>33.5</b>  | <b>1,442,058</b> | <b>34.1</b>  | <b>1,344,101</b> | <b>33.7</b>  | <b>1,497,191</b> | <b>33.1</b>  | <b>1,529,251</b> | <b>32.6</b>  |
| Desgravamen                      | 415,023          | 10.6         | 465,043          | 11.0         | 449,097          | 11.3         | 423,192          | 9.3          | 446,463          | 9.5          |
| Otros                            | 892,463          | 22.8         | 977,015          | 23.1         | 895,003          | 22.4         | 1,073,999        | 23.7         | 1,082,788        | 23.1         |
| <b>SPP</b>                       | <b>597,486</b>   | <b>15.3</b>  | <b>636,251</b>   | <b>15.0</b>  | <b>551,513</b>   | <b>13.8</b>  | <b>862,607</b>   | <b>19.0</b>  | <b>908,240</b>   | <b>19.4</b>  |
| Renta de Jubilados               | 22,857           | 0.6          | 17,818           | 0.4          | 7,337            | 0.2          | 10,816           | 0.2          | 10,769           | 0.2          |
| Otros                            | 574,630          | 14.7         | 618,434          | 14.6         | 544,176          | 13.6         | 851,792          | 18.8         | 897,471          | 19.1         |
| <b>Total</b>                     | <b>3,908,481</b> | <b>100.0</b> | <b>4,227,685</b> | <b>100.0</b> | <b>3,989,893</b> | <b>100.0</b> | <b>4,529,191</b> | <b>100.0</b> | <b>4,689,815</b> | <b>100.0</b> |
| No Vida                          | 2,003,509        | 51.3         | 2,149,375        | 50.8         | 2,094,279        | 52.5         | 2,169,393        | 47.9         | 2,252,324        | 48.0         |
| Vida                             | 1,904,972        | 48.7         | 2,078,309        | 49.2         | 1,895,614        | 47.5         | 2,359,798        | 52.1         | 2,437,491        | 52.0         |

Fuente: SBS  
 Elaboración: APESEG

**% Crecimiento Anual de Primas de Seguros Netas Anualizadas  
(con tipo de cambio nominal y constante)**

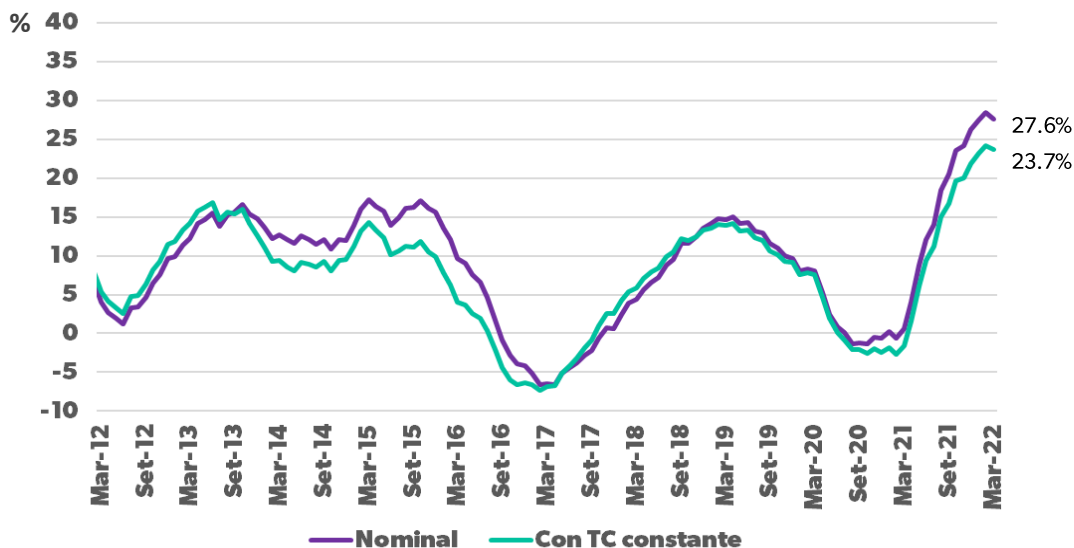

Fuente: SBS  
Elaboración: APESEG

**% Dolarización de las Primas de Seguros Netas Anualizadas  
(con tipo de cambio nominal y constante)**

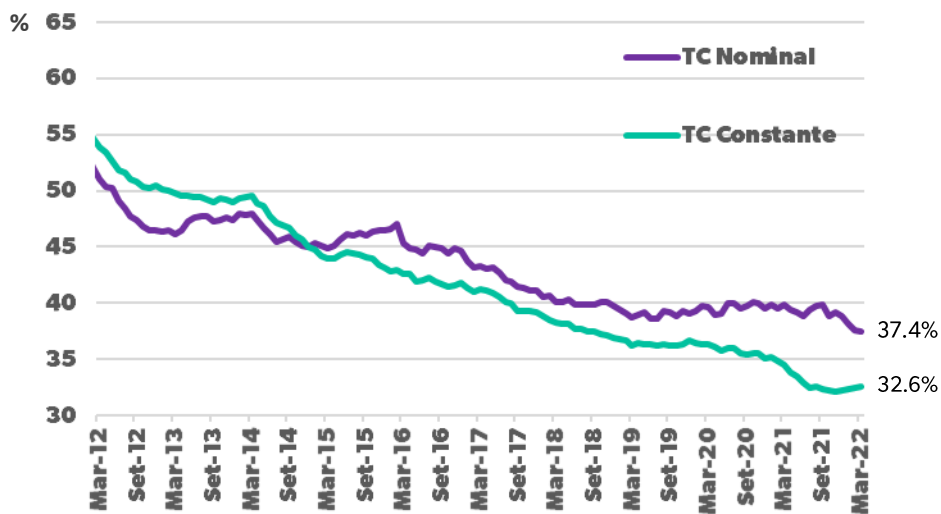

Fuente: SBS  
Elaboración: APESEG

## Desempeño del Sistema Asegurador

A continuación se presentan las cifras agregadas del sector asegurador a marzo de 2022, incluyendo la siguiente información: variaciones de las primas de seguros netas y siniestros netos, análisis de variaciones por ramos, resultado técnico del mercado, comisiones netas, gastos de administración, resultado de inversiones y utilidad neta.

Respecto a marzo de 2021, las primas de seguros netas anualizadas crecieron **27.6%** y se situaron en **S/ 18,396 millones**, valor que se estima representa el 2% del PBI anualizado. En cuanto a las primas de seguros retenidas anualizadas, estas cerraron el primer trimestre en **S/ 13,508 millones**, registrando un incremento de **26.6%** respecto a marzo de 2021.

Expresadas en soles, las primas anualizadas de los ramos de No Vida cerraron el primer trimestre con un crecimiento anual mayor al registrado al cierre de 2021. Por el contrario, los ramos de Vida registraron una ligera desaceleración. El siguiente cuadro muestra lo antes mencionado:

### Evolución de la variación % anual de las Primas de Seguros Netas Anualizadas por ramos

| Ramo                      | Dic-20      | Mar-21     | Jun-21      | Set-21      | Dic-21      | Mar-22      |
|---------------------------|-------------|------------|-------------|-------------|-------------|-------------|
| Riesgos Generales         | 2.8         | 2.3        | 9.6         | 12.9        | 16.3        | 20.1        |
| Accidentes y Enfermedades | 2.2         | 2.1        | 9.2         | 8.7         | 11.8        | 13.4        |
| Seguros de Vida           | -1.9        | -0.1       | 15.2        | 24.3        | 23.7        | 23.5        |
| Seguros del SPP           | -9.0        | -3.0       | 14.4        | 43.3        | 74.6        | 70.4        |
| <b>Total</b>              | <b>-0.7</b> | <b>0.6</b> | <b>12.1</b> | <b>20.5</b> | <b>26.2</b> | <b>27.6</b> |

Fuente: SBS

Elaboración: APESEG

No obstante, el mayor incremento anual tanto en términos absolutos como relativos, lo mantuvo el ramo de Seguros del SPP, impulsado principalmente por las RRVV de Supervivencia.

### Evolución de la variación % anual de las Primas de Seguros Netas Anualizadas por ramos

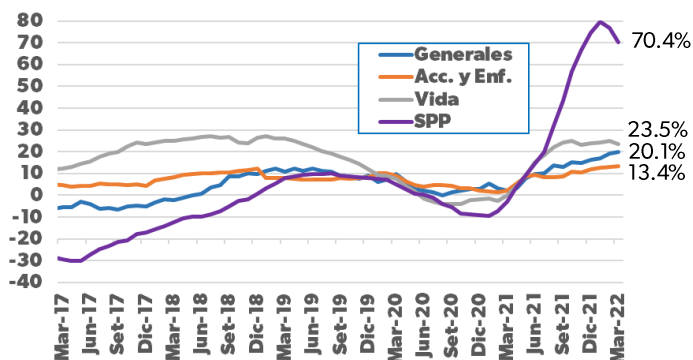

Fuente: SBS

Elaboración: APESEG

Por otro lado, los siniestros netos anualizados cerraron el trimestre con un incremento anual de **26.6%** y registraron el monto de **S/ 10,426 millones**. Este último monto se distribuye de la siguiente manera a nivel de ramos: Riesgos Generales (24.4%), Accidentes y Enfermedades (12.8%), Seguros de Vida (23.1%) y Seguros del Sistema Privado de Pensiones (39.7%).

La siniestralidad directa anualizada del sector cerró el primer trimestre en **56.7%** y la siniestralidad retenida anualizada fue de **49.2%**. De esta manera, ambos indicadores se redujeron respecto a lo registrado al cierre de 2021 (59.3% y 52.9%, respectivamente).

### Evolución de la Siniestralidad anualizada (%)

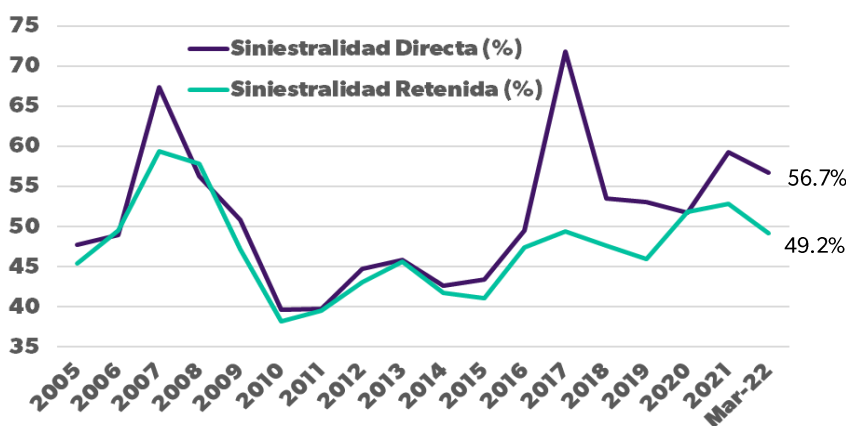

Fuente: SBS  
Elaboración: APESEG

El siguiente cuadro resume las variaciones de primas y siniestros a nivel de ramos y algunos de los principales riesgos, a partir de montos expresados en soles:

### Primas Netas y Siniestros Netos, a marzo 2022 (variaciones % anuales a partir de montos en soles)

| Ramo                        | Comparativo Acumulado |             | Comparativo Anualizado        |             |
|-----------------------------|-----------------------|-------------|-------------------------------|-------------|
|                             | Mar.22 / Mar.21       |             | Abr.21-Mar.22 / Abr.20-Mar.21 |             |
|                             | Primas                | Siniestros  | Primas                        | Siniestros  |
| RR.GG.                      | 22.4                  | 88.5        | 20.1                          | 73.9        |
| Vehículos                   | 17.0                  | 29.5        | 23.8                          | 43.8        |
| Accidentes y Enfermedades   | 10.4                  | 8.6         | 13.4                          | 37.1        |
| Asistencia Médica           | 8.3                   | 2.7         | 11.1                          | 30.0        |
| Vida                        | 11.0                  | -48.0       | 23.5                          | -0.9        |
| Vida Individual Largo Plazo | 2.8                   | -51.1       | 29.2                          | 44.1        |
| Renta Particular            | -6.4                  | 10.4        | 22.9                          | 77.4        |
| SPP                         | 25.6                  | -13.9       | 70.4                          | 22.9        |
| Renta de Jubilados          | 0.0                   | 5.0         | 75.0                          | 6.6         |
| <b>Total</b>                | <b>17.4</b>           | <b>-2.6</b> | <b>27.6</b>                   | <b>26.6</b> |

Fuente: SBS  
Elaboración: APESEG

## Resultado Técnico y otros indicadores del Sistema Asegurador

Respecto a marzo de 2021, el resultado técnico bruto creció **161.2%**, las comisiones netas se incrementaron en **19.3%** y el resultado técnico neto cerró el periodo en **S/ 90 millones (US\$ 24 millones)**.

Por otro lado, los gastos de administración crecieron **5.8%**, el resultado de inversiones se redujo en **21.8%** y la utilidad neta del sector cerró el primer trimestre de 2022 en **S/ 235.6 millones (US\$ 63.7 millones)**.

### Resultados del Sistema Asegurador (Millones de Soles)

|   |            | Mar-17     | Mar-21      | Mar-22       |
|---|------------|------------|-------------|--------------|
| <b>Resultado Técnico Bruto (Primas menos Siniestros)</b>      | <b>[a]</b> | <b>578</b> | <b>404</b>  | <b>1,055</b> |
| Comisiones Netas  | [b]        | 247        | 579         | 691          |
| Ingresos Diversos (Netos)                                     | [c]        | -246       | -167        | -273         |
| Ingresos Técnicos   |            | 104        | 68          | 62           |
| Gastos Técnicos   |            | -350       | -235        | -335         |
| <b>Resultado Técnico Neto ( [a] - [b] + [c] )</b>             | <b>[d]</b> | <b>85</b>  | <b>-343</b> | <b>90</b>    |
| Gastos de Administración                                      | [e]        | 446        | 484         | 512          |
| Resultado de Inversiones                                      | [f]        | 660        | 860         | 673          |
| <b>Resultado de Operación antes de IR ( [d] - [e] + [f] )</b> | <b>[g]</b> | <b>299</b> | <b>34</b>   | <b>252</b>   |
| Impuesto a la Renta   | [h]        | 26         | 20          | 16           |
| <b>Utilidad Neta ([g]-[h])</b>                                |            | <b>273</b> | <b>13</b>   | <b>236</b>   |

Fuente: SBS

Elaboración: APESEG

### Resultados del Sistema Asegurador como % de las primas retenidas

|   |            | Mar-17      | Mar-21       | Mar-22      |
|---|------------|-------------|--------------|-------------|
| <b>Resultado Técnico Bruto (Primas menos Siniestros)</b>      | <b>[a]</b> | <b>27.2</b> | <b>13.5</b>  | <b>30.9</b> |
| Comisiones Netas  | [b]        | 11.6        | 19.3         | 20.2        |
| Ingresos Diversos (Netos)                                     | [c]        | -11.6       | -5.6         | -8.0        |
| Ingresos Técnicos   |            | 4.9         | 2.3          | 1.8         |
| Gastos Técnicos   |            | -16.4       | -7.8         | -9.8        |
| <b>Resultado Técnico Neto ( [a] - [b] + [c] )</b>             | <b>[d]</b> | <b>4.0</b>  | <b>-11.4</b> | <b>2.6</b>  |
| Gastos de Administración                                      | [e]        | 21.0        | 16.1         | 15.0        |
| Resultado de Inversiones                                      | [f]        | 31.0        | 28.7         | 19.7        |
| <b>Resultado de Operación antes de IR ( [d] - [e] + [f] )</b> | <b>[g]</b> | <b>14.1</b> | <b>1.1</b>   | <b>7.4</b>  |
| Impuesto a la Renta   | [h]        | 1.2         | 0.7          | 0.5         |
| <b>Utilidad Neta ([g]-[h])</b>                                |            | <b>12.8</b> | <b>0.4</b>   | <b>6.9</b>  |

Fuente: SBS

Elaboración: APESEG

El resultado técnico neto anualizado del sector, expresado como porcentaje de las primas retenidas anualizadas, se mantuvo en terreno negativo durante el primer trimestre de 2022, cerrando el periodo en -2.8% con tendencia creciente. Asimismo, sin considerar los Seguros asociados al SPP, el mismo indicador cerró el trimestre en 10.7%. La mejora del indicador en los últimos meses obedece principalmente a un menor ajuste de reservas técnicas por la disminución de los siniestros en el ramo de Seguros de Vida. Lo antes mencionado se aprecia en el siguiente gráfico:

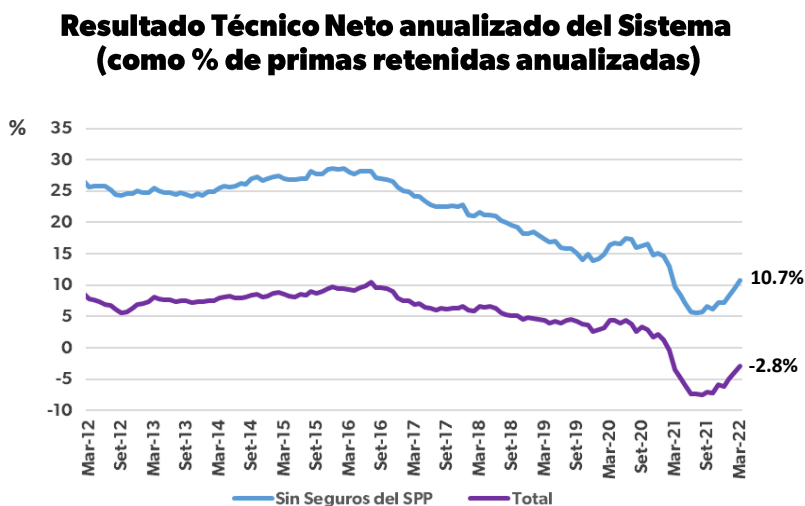

Fuente: SBS  
Elaboración: APESEG

Finalmente, a continuación se muestra la evolución a nivel de ramos del resultado técnico neto menos los gastos de administración, como porcentaje de las primas retenidas devengadas:

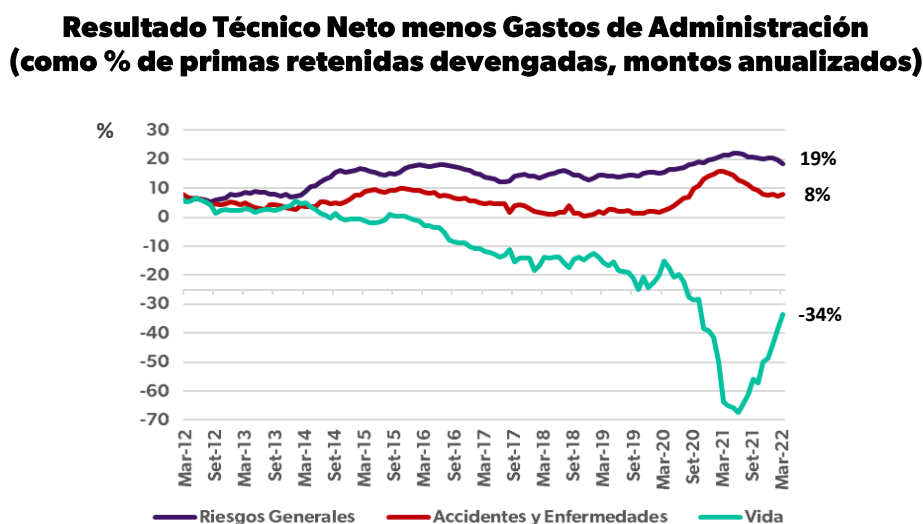

Fuente: SBS  
Elaboración: APESEG